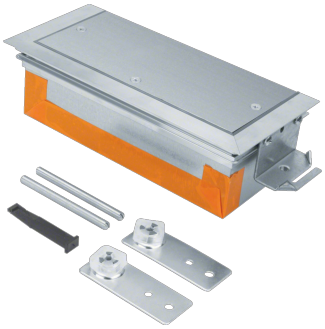

BKWE250090

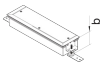

Endstück höhenverstellbar mit Wanne aus Stahlblech zu BKW 250x(90-130)mm

Technische Merkmale

Abmessungen	
Höhe	90 mm
Breite	250 mm

Werkstoff	
Werkstoff	Stahl
Oberfläche	Verzinkt