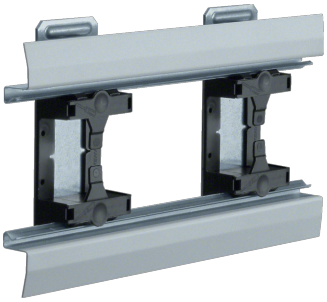

BKIS251304EVERZ

Inneneck aus Stahlblech zu BKIS 25x130mm Oberteil 80mm verzinkt

Technische Merkmale

Kompatibilität	
Geeignet für Beplankungsstärke	25 mm
Geeignet für ein-/zweizügige Variante	einzügig

Abmessungen	
Breite	130 mm
Länge	250 mm

Werkstoff	
Werkstoff	Stahl
Oberfläche	Verzinkt

Ausstattung	
Mit Schutzfolie	Nein
Zugehörige Serien	BKIS 25x130/230