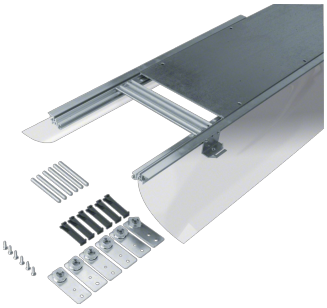

BKF300145

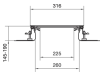

Bodenkanal estrichbündig mit Folie Stahlblech BKF 300x(145-190)mm

Technische Merkmale

Abmessungen	
Breite	300 mm
Länge	2400 mm
Lichter innerer Querschnitt	49400 - 49400 mm²
Mindestestrichhöhe	145 mm
Nivellierbereich	145 - 190 mm
Anzahl der Einbaueinheit	3

Kapazität	
Max. Anzahl der Kabel (Ø11mm, 50% gefüllt, ohne Geräte)	204

Einsatzbedingungen	
Maximale Belastung	2 - 3 kN

Anleitung	
Bodenpflege	Trocken

Ausstattung	
Kammeranzahl	1 - 1
Montageart Trennwand	Schraubbefestigung
Mit Trennwand	Nein

Installation, Montage	
Montageöffnung	Ohne

Werkstoff	
Werkstoff	Stahl
Werkstoff Seitenwand Boden	Kunststoff
Oberfläche	Verzinkt

Abdeckung, Tür	
Werkstoff Deckel	Stahl
Oberfläche Deckel	Verzinkt
Abdeckung Montageöffnung	Nein
Deckelbefestigung rastend	Nein

Funktionen	
Entkopplungsmöglichkeit Unterteil vom Baukörper	Ja
Mit Bodenwanne	Nein