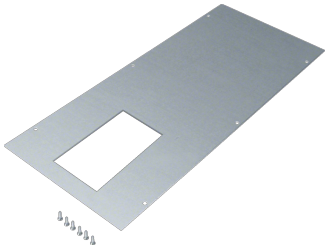

BKA350800E04

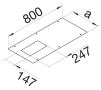

Abdeckung gestanzt E04 147x247mm aus Stahlblech zu BKF/BKW 350x800mm

Technische Merkmale

Abmessungen	
Länge	800 mm
Breite	350 mm
Materialstärke	3 mm

Installation, Montage	
Montageöffnung	Rechteckig
Anzahl der Montageöffnungen	1

Abdeckung, Tür	
Abdeckung Montageöffnung	Ja
Deckelbefestigung rastend	Nein

Werkstoff	
Werkstoff	Stahl
Oberfläche	Verzinkt