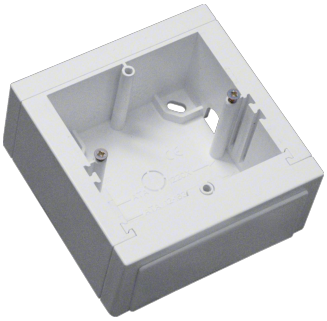

ATA806199016

Aufputzdose für UP-Einsätze halogenfrei zu LF/LFW verkehrsweiß

Technische Merkmale

Kapazität

Anzahl Module	1

Abmessungen

Höhe	93 mm
Breite	92 mm
Tiefe	43 mm

Ausstattung

Mit Kabeleinführung	Ja

Installation, Montage

Einbau-/Anschlussort	Horizontal, Vertikal

Werkstoff

Werkstoff	Acrylnitril-Butadien-Styrol (ABS)
Oberfläche	Unbehandelt
Farbe	Verkehrsweiß
RAL Nummer	9016
Glanzgrad	Matt

Zubehör

Mit Abdeckrahmen	Ja

Sicherheit

Schutzart IP	IP20
Schlagfest	Ja