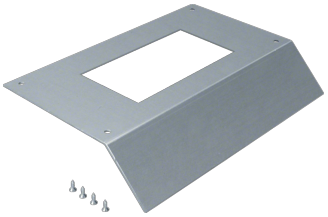

AKM200147E04

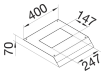

Abdeckung gestanzt E04 147x247mm Länge 400mm aus Stahlblech zu AK 200x70mm

Technische Merkmale

Abmessungen	
Breite	200 mm
Länge	400 mm
Höhe	70 mm

Ausstattung	
Mit Anschlussöffnung	Nein
Mit Überstand/Versetz	Nein

Installation, Montage	
Montageöffnung	Rechteckig
Anzahl der Montageöffnungen	1

Werkstoff	
Werkstoff	Stahl
Oberfläche	Verzinkt