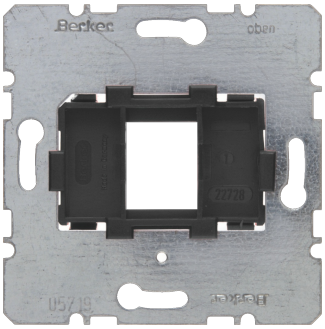

454201

Tragplatte mit schwarzer Aufnahme 1fach für Modular Jacks Modul-Einsätze

Technische Merkmale

Kapazität

Anzahl Module	1

Anschluss

Anschluss-/Steckertyp	Modular Buchse

Konnektivität.

Montageart	Schraubbefestigung

Abmessungen

Höhe	71 mm
Breite	71 mm
Tiefe	13 mm

Werkstoff

Farbe	Schwarz
RAL Nummer	9005
Werkstoff	Metall, Kunststoff