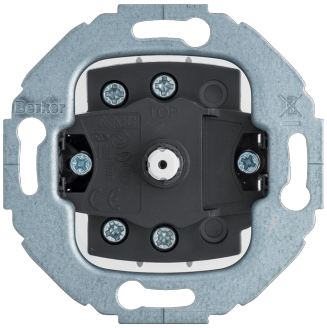

387503

Drehschalter, Serien, Serie 1930/Glas/R.classic

Technische Merkmale

Architektur	
Steuer-/Bedienelement	kurzer Drehgriff

Elektrischer Strom	
Nennstrom	10 A
Schaltstrom	10 A

Installation, Montage	
Montage auf	Unterputz

Spannung	
Nennspannung	250 V

Werkstoff	
Werkstoff	Duroplast

Konnektivität.	
Montageart	Krallenbefestigung

Abmessungen	
Einbautiefe	32 mm
Einbautiefe Unterputz-Dosen	35 mm

Sicherheit	
Schutzart IP	IP20

Texte	
Anschlussart	Mit Schraubklemmen
Montageart	Mit Spreizkrallen
Beleuchtung	Ohne Glimmlampe
Schaltart/Variante	Serien