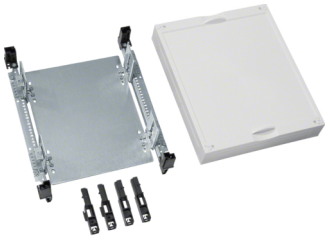

UD21C1

Baustein, universN, 300x250mm, mit Montageplatte verstellbar

Technische Merkmale

Abmessungen

Einbautiefe	125 mm
Tiefe installiertes Produkt	110 mm
Höhe installiertes Produkt	300 mm
Breite installiertes Produkt	250 mm

Werkstoff

Farbe	weiß

Einstellungen

Innenausbauart	Baustein

Lieferumfang

Mit Abdeckung	Ja

Ausstattung

Anzahl Reihen	2
Anzahl der 75 mm-Schritte je Feld	4

Normen

Europäische Direktive WEEE	nicht betroffen

Sicherheit

REACH konform	Nein
RoHS konform	Ja
Halogenfrei	Nein