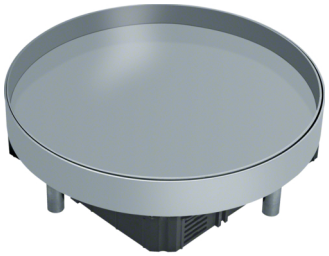

EKSR1220BL

Schwerlastkassette blind 20kN R12 rund 300mm Höhe innen/außen 23/38mm

Technische Merkmale

Abmessungen

Mindest-Einbautiefe	110 mm
Einbaudurchmesser	305 mm
Höhe installiertes Produkt	110 mm
Tiefe der Bodenbelagaussparung	23 mm

Deckel, Tür

Deckelausführung	rund

Werkstoff

Farbe	edelstahl
Werkstoff	Edelstahl
Werkstoffgruppe	Edelstahl

Ausstattung

Anzahl der Gerätebecher	0
Anzahl der Leitungsauslässe	0

Normen

Europäische Direktive RoHs	freiwillige übereinstimmung

Sicherheit

REACH konform	Nein
RoHS konform	Ja
Halogenfrei	Ja

Verwendung Bedingungen

Maximale Belastung	Prüfstempel Ø 13mm 3 kN / Prüfstempel Ø 130mm 15 kN